

XLII

CONGRESO SOVAMICYUC

XXIV REUNIÓN
ENFERMERÍA
DE UCI

VIRTUAL

LA UVI DA VIDA

PROGRAMA DEFINITIVO

Organiza

Sociedad Valenciana
de Medicina Intensiva



Servicio de Medicina Intensiva del
Hospital Universitari i Politècnic La Fe

LaFe
Hospital
Universitari
i Politècnic



PROGRAMA CIENTÍFICO

MARTES, 9 DE MARZO DE 2021

16:00-20:00 TALLERES DIRIGIDOS A PERSONAL DE MEDICINA

Imprescindible haber realizado pre-inscripción

- **Ventilación mecánica. On-line.** Nº de alumnos: 12 por sesión. Duración 60 minutos
Dr. Fernando Suárez Sipman. *Medicina Intensiva. Hospital Universitario de la Princesa. Madrid*
Dr. Hadrien Rozé. *Bordeaux Hospital University Center, Burdeos, Francia*
- **Técnicas de depuración renal extracorpórea. Presencial y Online.** Nº de alumnos: 8 por sesión. Duración: Parte presencial: 5 horas y media. Parte online: 4 horas. *Celebración en el Centro de Simulación. Torres EF. Hospital Universitari i Politècnic La Fe. Curso de simulación clínica de alta fidelidad*
Dra. Maria Jesús Broch Porcar. Dra. Isabel Madrid López. *Hospital Universitari i Politècnic La Fe. Valencia*

16:00-20:00 TALLERES DIRIGIDOS A PERSONAL DE ENFERMERÍA

Ubicación: Escuela de Enfermería "La Fe". Pabellón Docente. Torre H. Hospital Universitari i Politècnic La Fe

Imprescindible haber realizado pre-inscripción

- **Canalización de vías centrales de acceso periférico ecoguiada.** Duración 60 minutos cada sesión
Enf. Daniel Babiloni Aspas. *Medicina Intensiva. Hospital Universitari i Politècnic La Fe. Valencia*
- **Taller ECMO: cuidados de enfermería pre y peri-implantación antes del traslado a hospital de referencia.** Duración 60 minutos cada sesión.
Enf. Cristobal Robles
- **Taller de respiratorio: ventilación mecánica no invasiva y ONAF.** Duración 60 minutos cada sesión. Enf. M^a Ángeles Sánchez
- **Taller On-line de herramientas para investigación en enfermería: Cómo encontrar recursos basados en la evidencia y su importancia en la práctica diaria.** Duración: 1 hora y 15 minutos. Enf. Raquel Soler Blasco. *Unidad Mixta en Epidemiología y Salud Ambiental FISABIO-UJI-UV* y Prof. Pedro Pimenta Fermisson Ramos. *Técnico de apoyo a la investigación. Instituto de Investigación Sanitaria La Fe. Profesor Asociado. Universitat de Valencia*

PROGRAMA CIENTÍFICO **MIÉRCOLES, 10 DE MARZO DE 2021**

16:00 - 17:00 Conferencia Inaugural

• **16:00 - 16:40** "COVID-19 associated respiratory failure: what have we learned?"
Dr. Luigi Camporota. *Intensive Care. Guy's and St Thomas' NHS Foundation Trust. London*

• **16:40 - 17:00** Preguntas al experto

Moderadores:

Dr. Álvaro Castellanos Ortega. *Medicina Intensiva. Hospital Universitari i Politècnic La Fe. Valencia* y Dr. José Ricardo Gimeno Costa. *Medicina Intensiva. Hospital Universitari i Politècnic La Fe. Valencia*

17:00 - 18:15 Sesión temática: asistencia respiratoria y circulatoria mediante oxigenación con membrana extracorpórea (ECMO)

Moderadores:

Dr. Juan Bonastre Mora. *Medicina Intensiva. Hospital Universitari i Politècnic La Fe. Valencia*

Dr. Javier Guasch Pomés. *Medicina Intensiva. Hospital Universitario General de Castellón*

• **17:00 - 17:20** Tratamiento del shock cardiogénico: balón de contrapulsación aórtica, impella y ECMO Venoarterial

Dra. M^a Paz Fuset Cabanes. *Medicina Intensiva. Hospital Universitari de Bellvitge. Barcelona*

• **17:20 - 17:40** Equipo móvil de rescate de pacientes graves refractarios con ECMO: 10 años de experiencia

Dra. Francisca Pérez Esteban. *Medicina Intensiva. Hospital Universitari i Politècnic La Fe. Valencia*

• **17:40 - 18:00** ECMO para el donante en asistolia

Dra. Sara Alcántara Carmona. *Medicina Intensiva. Hospital Universitario Puerta de Hierro. Majadahonda. Madrid*

• **18:00 - 18:15** Preguntas de la audiencia mediante chat y debate

**18:15 - 20:30 Sesión multitemática de actualización en Medicina Intensiva.
Diez temas a debatir.**

Moderadores:

Dr. José Alberto López-Baeza. *Medicina Intensiva. Hospital Universitario de la Ribera, Alcira, Valencia*

Dr. Francisco Jaime Sánchez. *Medicina Intensiva. Hospital General Universitario de Alicante*

• **Control de la temperatura tras la parada cardíaca reanimada. ¿Ya está todo dicho?**

Dra. María Recatalá Mora

MIÉRCOLES, 10 DE MARZO DE 2021

- Monitorización de la función renal en el paciente crítico. ¿Cuál es la mejor práctica?
Dr. Marcos Barrios de Pedro
- Índice de resistencia renal. ¿Un indicador prometedor de la perfusión renal?
Dr. Sergio García Martí
- El betabloqueo en el shock séptico. ¿Una decisión arriesgada?
Dr. Francisco J. González Blanc
- Transfusión de hemoderivados. Razones para ser restrictivos
Dra. Blanca Furquet López
- ¿Hay que “relajar” a todos los pacientes con el SDRA?
Dra. Cristina López Chicote
- Factores asociados al fracaso del método rápido de la recuperación tras la cirugía cardíaca.
Dra. Beatriz Quevedo Sánchez
- Síndrome de realimentación en el paciente crítico. Puntos clave
Dra. María Isabel Fernández López
- **20:00 - 20:30** Preguntas de la audiencia mediante chat y debate

PROGRAMA CIENTÍFICO

JUEVES, 11 DE MARZO DE 2021

15:00 - 16:00 Retos terapéuticos en el tratamiento de las Infecciones por Gram negativos resistentes a Carbapenémicos

Moderador:

Dr. Rafael Zaragoza Crespo. *Servicio de Medicina Intensiva, Hospital Univ. Dr. Peset. Valencia. Coordinador autonómico de Trasplantes de la Comunidad Valenciana*

- Problemática en las infecciones por Bacilos gram negativos resistentes a carbapenémicos: ¿necesitamos nuevos antibióticos?
Dr. Vicente Abril López de Medrano. *Servicio de enfermedades Infecciosas. Consorcio Hospital General Universitario. Valencia*
- Nuevas alternativas en el tratamiento de las infecciones por BGNRC
Dra. Paula Ramírez Galleymore. *Servicio de Medicina Intensiva. Hospital Universitario y Politécnico La Fe. Valencia*
- Discusión

JUEVES, 11 DE MARZO DE 2021**16:00 - 18:00 Comunicaciones Orales****Moderadores:**Dr. Manuel Tejada Adell. *Medicina Intensiva. Hospital de Manises*Dr. Santiago Borrás Pallé. *Medicina Intensiva. Hospital Universitario Doctor Peset. Valencia*

- Nº 16 Bacteriemia de brecha en el paciente crítico. Estudio de Cohortes. Martínez Yáñez, Almudena y autores.
- Nº 18 Análisis Proteómico no dirigido del plasma y del ultrafiltrado en pacientes con shock séptico y disfunción renal aguda con diálisis continua. Palacios Piqueres, Silvia y autores.
- Nº 19 Tratamiento de meningitis bacteriana aguda causada por *Streptococcus Pneumoniae*. Martín Cerezuela, María y autores.
- Nº 20 Programa de optimización de medicamentos en UCI. Martín Cerezuela, María y autores.
- Nº 22 Prescripción de Isavuconazol en la unidad de cuidados intensivos. Martín Cerezuela, María y autores.
- Nº 24 Análisis del efecto de la antisepsia cutánea con solución de clorhexidina 2% y alcohol isopropílico 70% con aplicador estéril de un único uso sobre la tasa de contaminación de hemocultivos obtenidos por venopunción en una unidad de cuidados intensivos. Gordón Sahuquillo, Mónica y autores.
- Nº 7 Factores de riesgo de mortalidad en pacientes con neumonía primaria por gripe a que reciben ventilación mecánica. Ochagavia Barbarin, Jorge y autores.
- Nº 8 Proa desde la UCI al hospital. Indicadores de proceso. Sotos Diaz, Irene y autores.
- Nº 9 Abordaje percutáneo frente a cirugía abierta en aneurismas de aorta abdominal roto. Ribes García, Sara y autores.
- Nº 12 Perfil del paciente crítico sometido a técnicas de depuración renal. Beneyto Gandia, Silvia y autores.
- Nº 26 Exploración eFAST en alumnos de grado de medicina. Gascón-Sánchez V y autores.
- Nº 1 Factores pronóstico de mortalidad según definiciones de sepsis-3. Villar Sánchez, Alejandro y autores.
- Nº 6 ¿Puede la implicación de la familia en los cuidados disminuir la morbi-mortalidad post-uci? Yáñez Cerón, Mónica y autores.
- Nº 10 Epidemiología de la colonización por bacterias multirresistentes en la uci de un hospital de segundo nivel tras la implantación del proyecto "resistencia zero". Espinosa Aguilar, Valeriano y autores.
- Nº 14 Delirium en uci y deterioro cognitivo: ¿cuáles son sus características y cómo se relacionan? Hurtado Oliver, Beatriz y autores.
- Nº 2 Parada cardíaca como debut de una hemorragia subaracnoidea espontánea. González Núñez, Ana Belén y autores.
- Nº 3 Evaluación del score TTS para predecir la necesidad de ventilación mecánica y la mortalidad. Viana Marco, Clara y autores.
- Nº 4 Cumplimentación de unas recomendaciones de limitación de tratamiento de soporte vital. Camaño Fortanet, Jesús y autores.
- Nº 13 Desgaste profesional en sanitarios de uci, hospitalización y atención primaria. Aicart Alsina, Jorge y autores.

- **17:40 - 18:00** Preguntas de la audiencia mediante chat y debate

JUEVES, 11 DE MARZO DE 2021

18:00 - 19:30 Shock séptico, un reto pendiente

Moderadores:

Dr. J. Roberto Reig Valero. *Medicina Intensiva. Hospital General Universitario de Castellón*

Dra. Nieves Carbonell Monleón. *Hospital Clínico Universitario de Valencia*

- **18:15 - 18:30 Sepsis e inmunofenotipos: causa o consecuencia**
Dr. David Andáñez-Ojeda. *Medicina Intensiva. Hospital Clínico Universitario de Valladolid*
- **18:30 - 18:45 ¿Cuál es la dosis adecuada de antibióticos en el shock séptico?**
Dr. Jesús Ruiz Ramos. *Servicio de Farmacia Hospitalaria. Hospital de la Santa Creu i Sant Pau. Barcelona*
- **18:45 - 19:00 Cuando todo falla: tratamientos alternativos en el shock séptico**
Dr. José Luis Antón Pascual. *Medicina Intensiva. Hospital General Universitario de Alicante*
- **19:00 - 19:15 Sepsis y paciente crítico: cuando menos antibiótico es más**
Dra. Paula Ramírez Galleymore. *Medicina Intensiva. Hospital Universitari i Politècnic La Fe. Valencia*
- **19:15 - 19:30 Preguntas de la audiencia mediante chat y debate**

19:30 - 21:00 Servicio de respuesta rápida, el ángel de la guarda del hospital

Moderadores:

Dra. Carola Giménez-Esparza Vich. *Medicina Intensiva. Hospital Vega Baja de Orihuela. Alicante*

Dr. Federico Peydro Tomás. *Medicina Intensiva. Hospital Arnau de Vilanova. Valencia*

- **19:30 - 19:50 From saving lives to changing systems**
Dr. Christian P. Subbe. *Respiratory and Critical Care. University of Bangor and Ysbyty Gwyned. UK*
- **19:50 - 20:10 SRR: un modelo efectivo de vigilancia en las plantas para un hospital 1000 camas**
Dr. Álvaro Castellanos Ortega. *Medicina Intensiva. Hospital Universitari i Politècnic La Fe. Valencia*
- **20:10 - 20:30 SRR: un modelo efectivo de vigilancia en las plantas para un hospital de menos de 400 camas**
Dr. Federico Gordo Vidal. *Medicina Intensiva. Hospital Universitario del Henares. Coslada. Madrid*
- **20:30 - 21:00 Preguntas de la audiencia mediante chat y debate**

16:00 - 17:30 Simulación clínica. Mesa conjunta médicos y enfermeras**Moderadores:**

Dra. Amparo Ferrándiz Sellés. *Medicina Intensiva. Hospital General Universitario de Castellón*

Prof. Constantino Tormo Calandín. *Universidad Católica de Valencia*

- **16:00 - 16:15** Simulación para aprender. El feedback es la clave
Enf. Esther León Castela. *Laboratorio de Simulación Clínica. Universidad de Barcelona*
- **16:15 - 16:30** Simulación para tratar las situaciones graves con eficacia y seguridad
Dr. Diego Palacios Castañeda. *Medicina Intensiva. Hospital Universitario Puerta de Hierro. Madrid*
- **16:30 - 16:45** Simulación para entrenar y mejorar el rendimiento de los equipos de la UCI. Simulación in situ
Dra. Maria Jesús Broch Porcar. *Hospital Universitari i Politècnic La Fe. Valencia*
- **16:45 - 17:00** Simulación para evaluar. Resultados de las ECOE del ensayo Cobalidation
Dra. Elena Sancho Ferrando. *Medicina Intensiva. Hospital Universitari i Politècnic La Fe. Valencia*
- **17:00 - 17:30** Preguntas de la audiencia mediante chat y debate

17:30 - 19:00 Insuficiencia respiratoria Mesa conjunta médicos y enfermeras**Moderadores:**

Dr. José Ferreres Franco. *Medicina Intensiva. Hospital Clínico Universitario de Valencia*

Dra. Adoración Alcalá López. *Hospital General Universitario de Elche. Alicante*

- **17:30 - 17:45** Oxigenoterapia de alto flujo o ventilación no invasiva, ¿Qué método escoger en el fallo respiratorio agudo?
Dr. Rafael Garcés González. *Medicina Intensiva. Hospital Universitario de la Ribera. Alcira, Valencia*
- **17:45 - 18:00** Maniobras de reclutamiento, ¿son realmente útiles?, casos prácticos
Dr. Fernando Suárez Sipman. *Medicina Intensiva. Hospital Universitario de la Princesa. Madrid*
- **18:00 - 18:15** Cuando sí y cuando no pronar al paciente con SDRA y cómo hacerlo
Dr. Carlos Vicent Perales. *Medicina Intensiva. Hospital Universitari i Politècnic La Fe. Valencia*
- **18:15 - 18:30** Cuidados de enfermería en el SDRA y prevención de riesgos con las maniobras habituales: aspiración, pronación, humidificación, etc.
Enf. María Ángeles Sánchez. *Enfermera UCI adultos. Hospital Universitari i Politècnic La Fe. Valencia*
- **18:30 - 19:00** Preguntas de la audiencia mediante chat y debate

VIERNES, 12 DE MARZO DE 2021

19:00 - 20:30 COVID 19: Lo que hemos aprendido hasta ahora

Moderadores:

Dra. Marisa Blasco Cortés. *Medicina Intensiva. Hospital Clínico Universitario de Valencia*

Dra. Paula Ramírez Gallego. *Medicina Intensiva. Hospital Universitari i Politècnic La Fe. Valencia*

- **19:00 - 19:15 COVID 19: Una experiencia nueva e intensa**
Dr. Álvaro Castellanos Ortega. *Medicina Intensiva. Hospital Universitari i Politècnic La Fe. Valencia*
- **19:15 - 19:30 COVID 19 en la Comunidad Valenciana. Frecuencia y resultados**
Dr. Rafael Zaragoza Crespo. *Medicina Intensiva. Hospital Universitario Doctor Peset. Valencia.*
Coordinador autonómico de COVID 19
- **19:30 - 19:45 Cuidados de enfermería: lo que hemos aprendido**
Enf. María Teresa Sánchez Aguilar. *Hospital Universitari i Politècnic La Fe. Valencia*
- **19:45 - 20:00 Sars-cov-2: viremia y respuesta inflamatoria. Implicaciones en el resultado**
Dr. Jesús Bermejo Martín. *Departamento de Microbiología e Inmunología. Facultad de Medicina. Universidad de Valladolid*
- **20:00 - 20:15 Tratamiento específico de COVID 19: una revisión crítica**
Dr. Sergi Tormo Ferrándiz. *Hospital Universitari i Politècnic La Fe. Valencia*
- **20:15 - 20:30 Preguntas de la audiencia mediante chat y debate**

20:30 - 21:00 Asamblea General y despedida del Congreso

ACREDITACIONES CIENTÍFICAS

- Reconocido de interés sanitario por la Conselleria de Sanitat
- Acreditado por el sistema de formación médica continuada de las profesiones sanitarias
- El Congreso posee el aval científico de la SEMICYUC

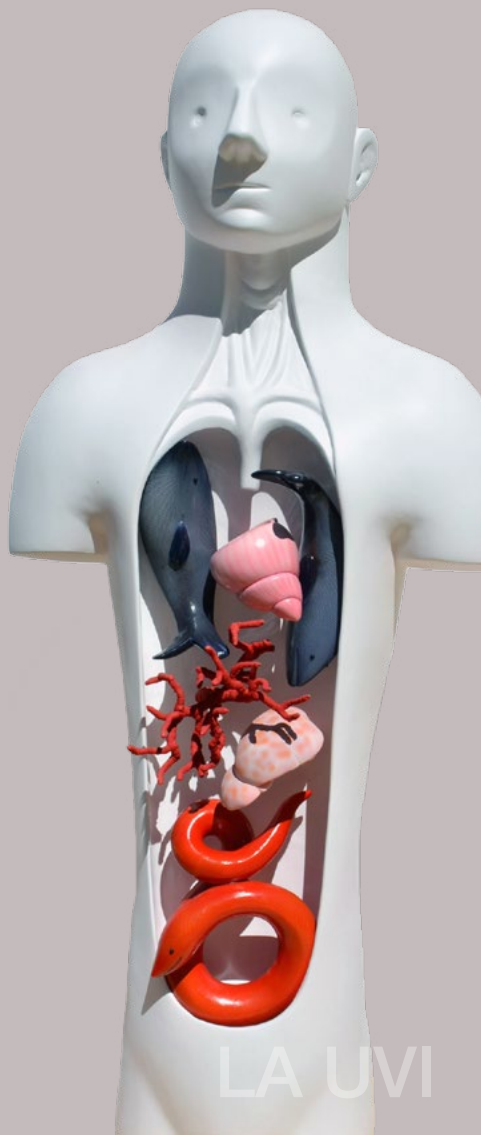
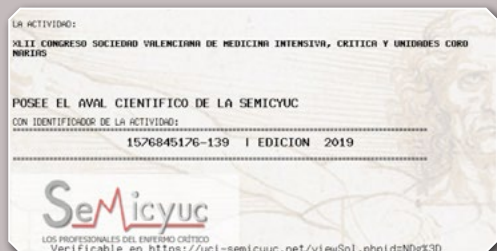

COLABORADORES



SECRETARÍA TÉCNICA



T-960045789
e-comunicacion@lineabase.es